

meLiV刈谷の詳しい情報は
こちらから



高品質賃貸マンション

meLiV

KARIYA

メリヴ刈谷

そばにある心地よい時間
駅近でゆとりの暮らし

KINFOLK



駅近でかなえる ゆとりあふれる暮らし。

都心へのアクセスと便利な周辺環境で、オンもオフも、軽快に心地よく暮らそう。

Let's Enjoy Life

「刈谷」駅へ徒歩3分(約179m)

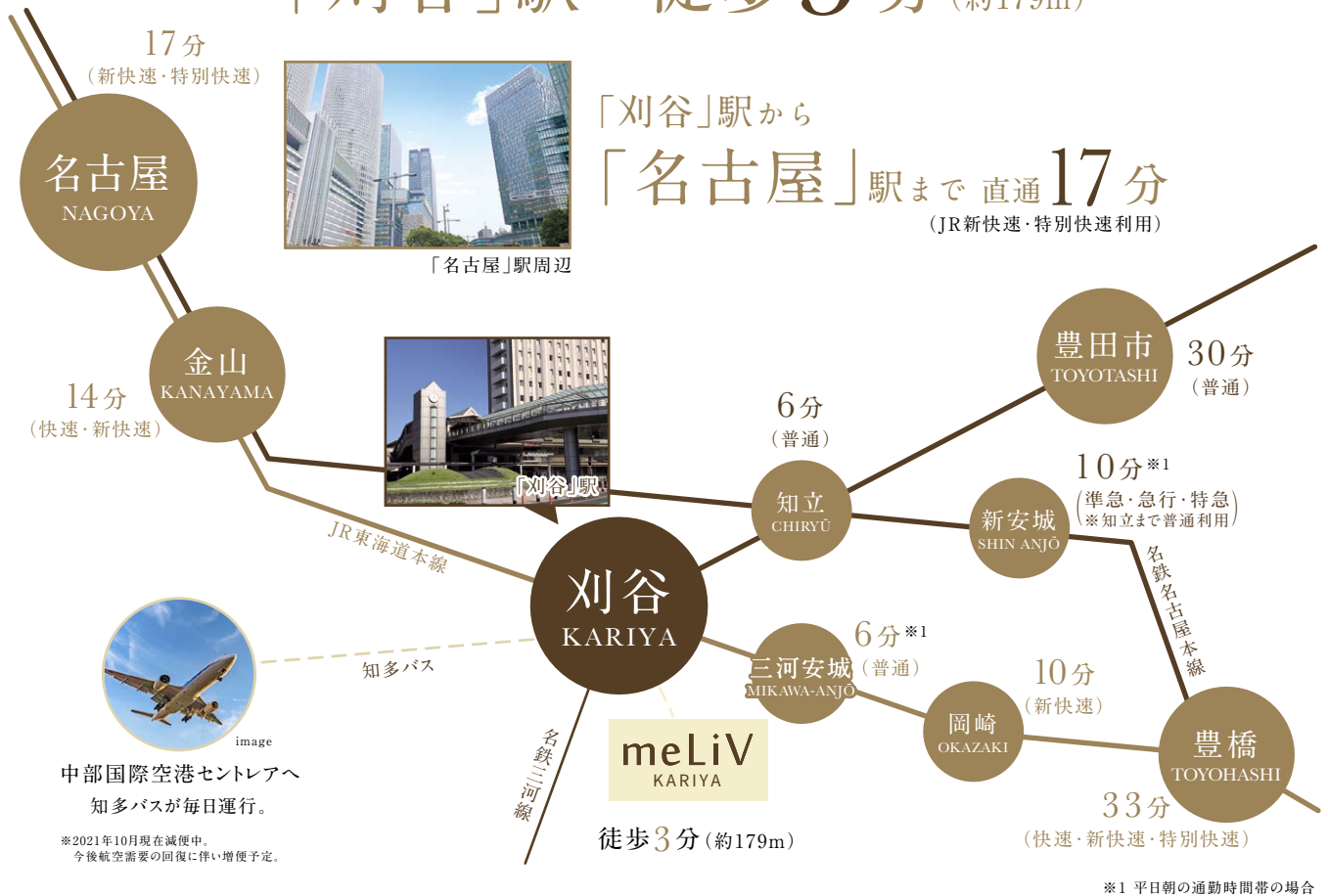

駅近生活は、
さらに暮らしやすく。
Location

刈谷市中心市街地活性化区域

meLiV刈谷は、刈谷市が進める「中心市街地活性化区域」に立地しています。駅周辺は、にぎわい創出と混雑緩和の工夫がされた、新しい街づくりが進んでいます。

商業施設



みなくる刈谷店
徒歩4分
(約250m)



アピタ刈谷店
徒歩8分
(約600m)

病院・銀行



刈谷豊田
総合病院
徒歩14分
(約1,100m)



百五銀行
刈谷支店
徒歩1分
(約30m)

Access

自転車を利用すれば
通勤も軽快に。

トヨタ紡織本社
自転車で約6分
(約1.0km)

アイシン本社
自転車で約10分
(約1.93km)

デンソー本社
自転車で約8分
(約1.53km)

豊田自動織機本社
自転車で約10分
(約2.02km)



meLiV
KARIYA *Bicycle*

自動車でお出かけも。



イオンモール東浦
車で約11分(約4.1km)



刈谷市総合運動公園
車で約14分(約4.3km)



日光注ぐ
全戸南向き



外観・エントランス・
アプローチイメージ

※実際とは異なる場合があります。



公共施設



刈谷市
総合文化センター
アイリス

徒歩5分
(約340m)



セントラルパーク
(大手公園)

徒歩10分
(約740m)

数字で見る刈谷市

Ranking

住み続けたいランキング

全国3位
生活ガイド.com
(2020年度)

強い街ランキング

全国1位
東洋経済 都市データバック
(2019年度)

活力度

全国2位
東洋経済 都市データバック
(2018年度)

財政健全度

全国1位
東洋経済 都市データバック
(2020年度)

住みたい街(駅ランキング)

刈谷駅県下6位
大東建託株式会社
(2021年度)

婚姻率

県内1位
生活ガイド.com
(2020年度)

※刈谷市ホームページより



ライフスタイルで選べる 5つのルームプラン

多様なバリエーションの間取りとデザインから、暮らし方にあわせてタイプをお選びいただけます。

2~6F

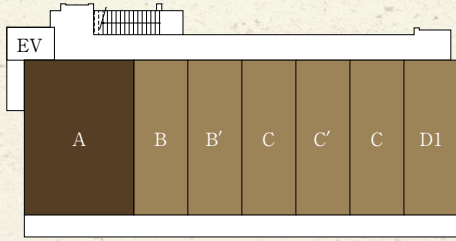

7~11F

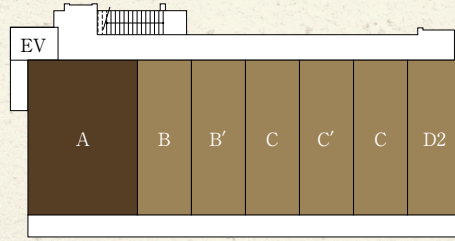

1F

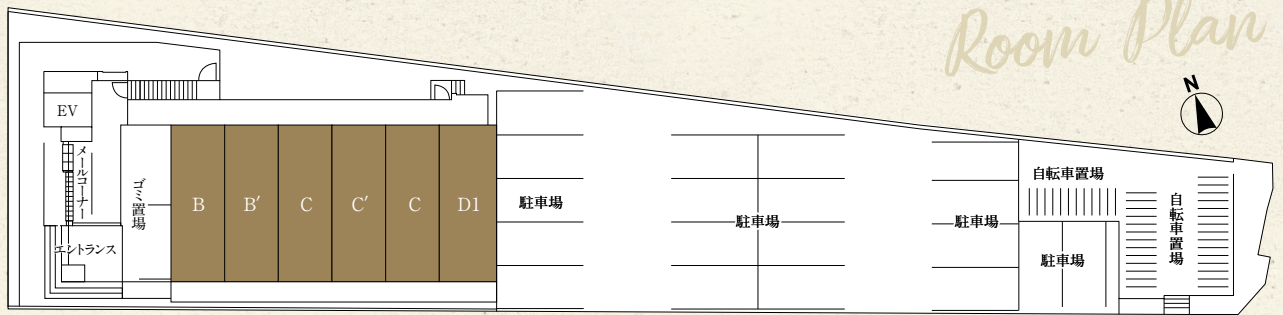

Room Plan

UTILITY



Wi-Fi

Wi-Fi
入居してすぐに光回線高速インターネットを無料でご利用いただけます。



宅配ロッカー



名鉄協商 カーシェア
カリテコ

meLiV入居者限定特典がございます。

その他

- エアコン設備(各戸1台)
- 温水洗浄便座
- システムキッチン
- 室内洗濯機置場
- ガス給湯
- 駐輪場(各戸1台)
- 24時間コールセンター
- 駐輪場(19台)
- 非接触式エレベーター
- 暖房乾燥機能付き浴室(各戸)
- 追いだき(2LDKのみ)

SECURITY



オートロックシステム
カメラ付きの集合玄関機を採用。来訪者を部屋のモニターで確認できるので安心です。



防犯カメラ
建物周りや共用部分には高感度防犯カメラを設置。

A タイプ 2LDK

住戸専有面積
54.56㎡(16.50坪)
バルコニー面積
7.44㎡(2.25坪)
サービスバルコニー面積
2.21㎡(0.66坪)

収納にも便利な
テレワークスペース付き
ファミリータイプ

洋室とつながる広々LDK

在宅ワークスペース付き

カウンター付き対面キッチン

角部屋

収納多数

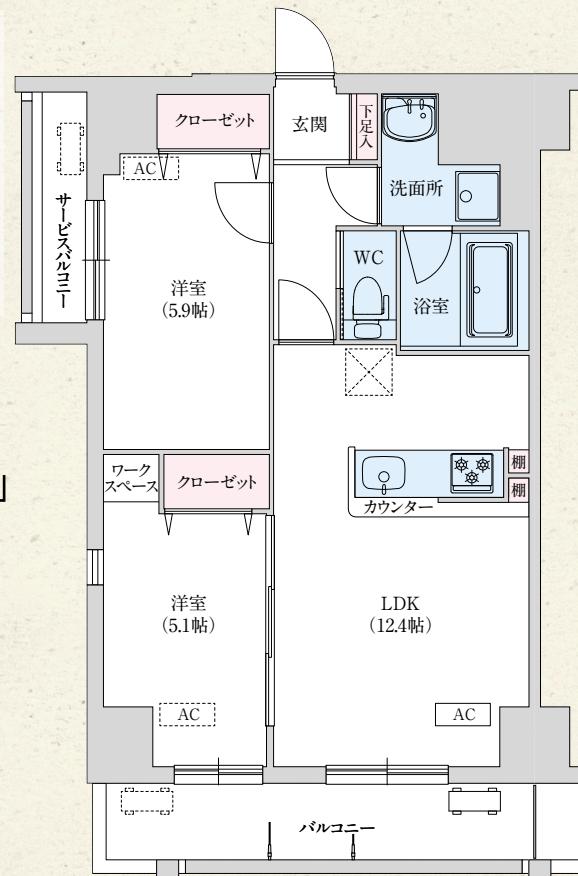

B タイプ 1K

住戸専有面積
27.28㎡(8.25坪)
バルコニー面積
3.72㎡(1.12坪)

充実した収納で
すっきりキレイに

WIC(ウォークインクローゼット)付き

キッチン横に棚あり

SCL(シューズクローゼット)付き

洗面・WC独立

※Bタイプは反転したものとなります。

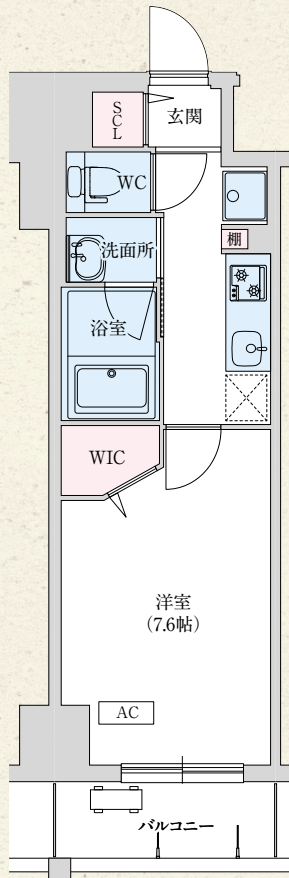

C タイプ 1K

住戸専有面積
27.28㎡(8.25坪)
バルコニー面積
3.72㎡(1.12坪)

整形な居室空間で
レイアウト自由自在

SCL(シューズクローゼット)付き

洗面・WC独立

整形な間取り

※Cタイプは反転したものとなります。

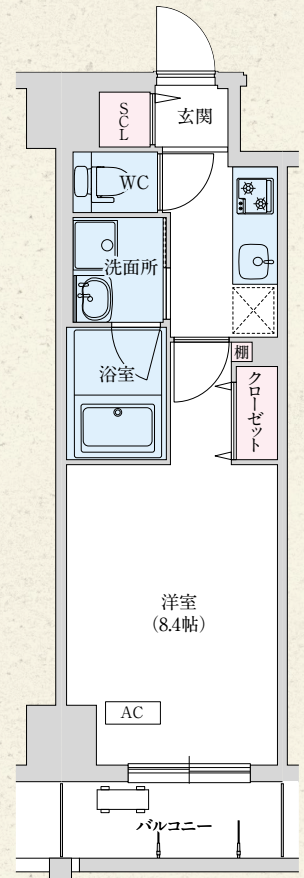

D1 タイプ 1K

住戸専有面積
27.28㎡(8.25坪)
バルコニー面積
3.72㎡(1.12坪)

1人暮らしに
ぴったりな
スタンダードタイプ

角部屋

洗面・WC独立

室内物干あり

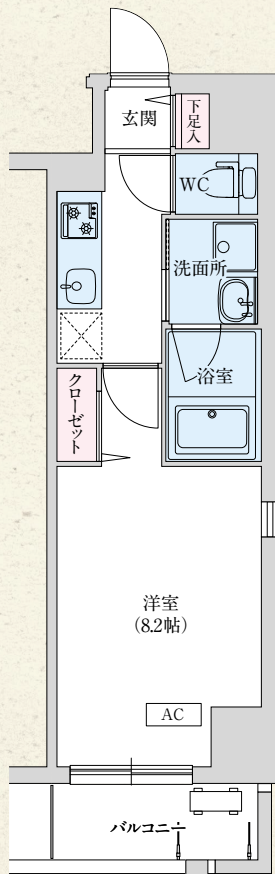

D2 タイプ 1R

住戸専有面積
27.28㎡(8.25坪)
バルコニー面積
3.72㎡(1.12坪)

多目的に使える
デザイナーズルーム

広めの居室

キッチンデスク付き

キッチン横に収納あり

角部屋

室内物干あり

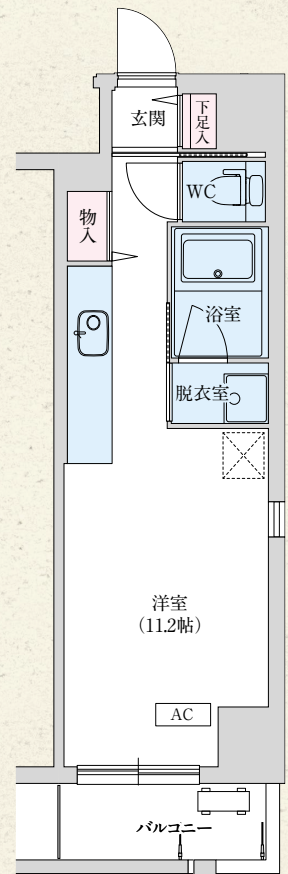



物件概要

名称/meLiV刈谷 所在地/愛知県刈谷市若松町1丁目108番
 交通/JR東海道本線・名鉄三河線「刈谷」駅徒歩3分 構造・規模/鉄筋コンクリート造・地上11階建 賃貸戸数/76戸(1K:61戸、1R:5戸、2LDK:10戸) 敷地面積/1,061.46㎡ 建築面積/328.93㎡ 延床面積/2,750.86㎡ 間取り/1K(27.28㎡)、1R(27.28㎡)、2LDK(54.56㎡) 駐車場/19台 駐輪場/80台 建物竣工予定日/2022年3月18日 入居開始予定日/2022年3月19日 事業主/名古屋鉄道株式会社 設計・施工/スターツAM株式会社 貸主・管理会社/名鉄コミュニティライフ株式会社 国土交通大臣(4)第6841号(公社)全日本不動産協会加盟(公社)首都圏不動産公正取引協議会加盟 賃貸条件/別紙をご参照願います。※図面完成予定図と現況が異なる場合は、現況優先とさせていただきます。※施工の都合及び改良のため、一部変更となる場合がございます。

LIFE INFORMATION

- | | | | |
|---|----------------|---|--------------|
| <input type="checkbox"/> 刈谷駅 | 徒歩3分(約179m) | <input type="checkbox"/> 刈谷市立さくら保育園 | 徒歩5分(約348m) |
| <input type="checkbox"/> 百五銀行 刈谷支店 | 徒歩1分(約30m) | <input type="checkbox"/> 刈谷市立住吉小学校 | 徒歩10分(約763m) |
| <input type="checkbox"/> 十六銀行 刈谷支店 | 徒歩8分(約615m) | <input type="checkbox"/> 刈谷市立刈谷南中学校 | 徒歩6分(約440m) |
| <input type="checkbox"/> 刈谷病院 | 徒歩8分(約630m) | <input type="checkbox"/> 刈谷市産業振興センター | 徒歩9分(約700m) |
| <input type="checkbox"/> 刈谷豊田総合病院 | 徒歩14分(約1,100m) | <input type="checkbox"/> 刈谷市総合文化センターアリス | 徒歩5分(約340m) |
| <input type="checkbox"/> ファミリーマート刈谷駅南口店 | 徒歩3分(約208m) | <input type="checkbox"/> 夢と学びの化学体験館 | 徒歩5分(約390m) |
| <input type="checkbox"/> みなくる 刈谷店 | 徒歩4分(約250m) | <input type="checkbox"/> 刈谷市美術館 | 徒歩12分(約910m) |
| <input type="checkbox"/> アカリヤ | 徒歩4分(約290m) | <input type="checkbox"/> 刈谷市中央図書館 | 徒歩13分(約975m) |
| <input type="checkbox"/> アビタ 刈谷店 | 徒歩8分(約600m) | <input type="checkbox"/> 刈谷市交通児童遊園 | 徒歩8分(約622m) |
| <input type="checkbox"/> 刈谷市立住吉幼稚園 | 徒歩6分(約475m) | <input type="checkbox"/> セントラルパーク(大手公園) | 徒歩10分(約740m) |

※徒歩分は、地図上の概測距離をもとに80m/1分で算出(端数切上げ)した概算時間です。

meLiV series



IWAKURA

岩倉

名鉄「岩倉」駅まで
徒歩1分(約30m)



SAKŌ

栄生

名鉄「栄生」駅まで
徒歩1分(約80m)



Horita

堀田

名鉄「堀田」駅まで
徒歩1分(約61m)



ŌZONE

大首根

名鉄・JR「大首根」駅まで
徒歩3分(約200m)



ŌTAGAWA

太田川

名鉄「太田川」駅まで
徒歩5分(約370m)



OKAZAKI

岡崎

JR・愛知環状鉄道「岡崎」駅まで
徒歩5分(約390m)



JINGŪ-MAE

神宮前

名鉄「神宮前」駅直結

お問い合わせ



名古屋支社 〒450-0003 名古屋市中村区名駅南1-16-30
TEL:052-589-0862 FAX:052-446-8648

事業主 **名古屋鉄道株式会社**